Comune di LENTATE SUL SEVESO

SEZIONE TIPO: TRASVERSALE SU VIA SCULTORI DEL LEGNO B-B'

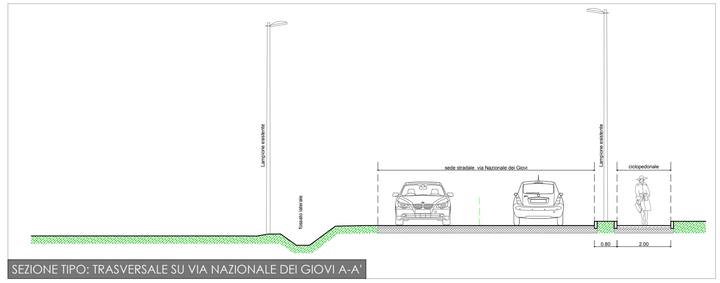

SEZIONE TIPO: TRASVERSALE SU VIA NAZIONALE DEI GIOVI A-A'

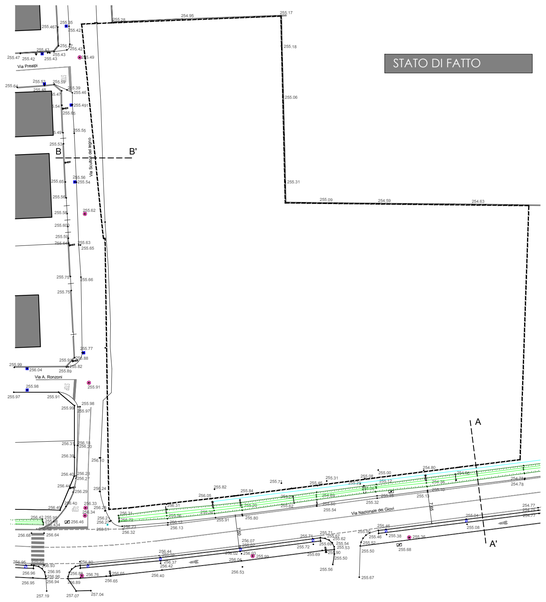

PIANO ATTUATIVO COMMERCIALE-RESIDENZIALE

Via Scultori del Legno - (VARIANTE - 1)

Committente

GI.ERRE srl

Tavola

PROGETTO
Sistemazione via Scultori del legno
Sede stradale via Nazionale dei Giovi

Data

02 Maggio 2019

Scala 1:500 - 1:100

Tavola

09

Architetto
Paolo Ghezzi

STUDIO:
via Roma n. 2 - 20836 Morazzone (Va)
tel. 0332/461582 - fax 0332/461579
E-mail: ghezzi.beck@tin.it

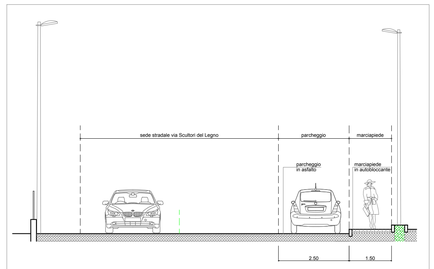

SEZIONE TIPO: TRASVERSALE SU VIA SCULTORI DEL LEGNO B-B'

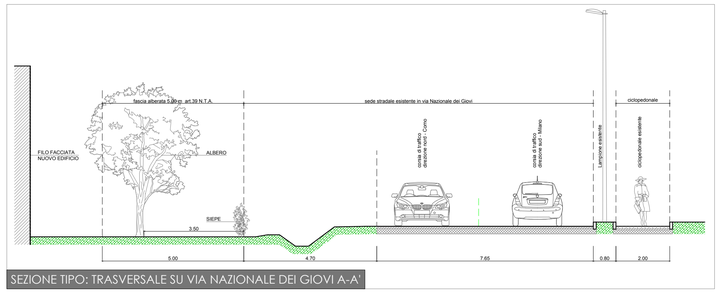
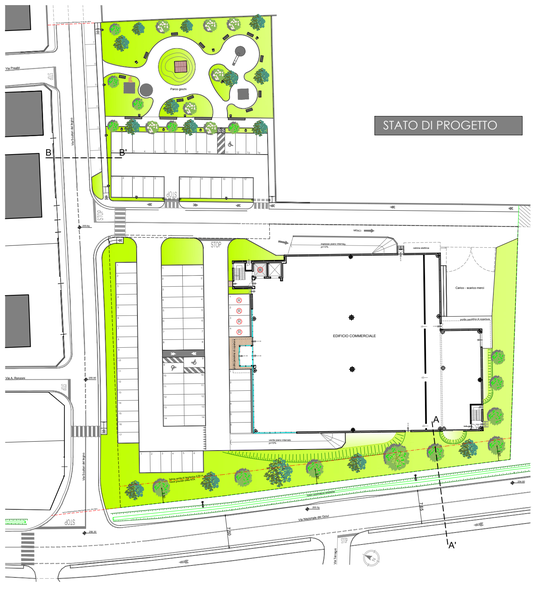
SEZIONE TIPO: TRASVERSALE SU VIA NAZIONALE DEI GIOVI A-A'